for Animal Use

VETLATAN®

ワンちゃんの緑内障
高眼圧症に!!

ベトラタン®を使用される飼い主さまへ

【緑内障、高眼圧症とは】

目の中には眼房水という水が入っており、この水の圧力（眼圧）により目の硬さ（張り）や大きさが保たれています。
緑内障とは眼房水が溜まりすぎ、高眼圧になった結果、目の痛みや視覚障害（失明）を起こす病気です。
このお薬を使って眼圧を下げることで緑内障、高眼圧症の進行を抑えます。

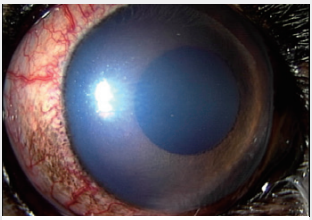

緑内障

（強膜充血と角膜混濁　眼圧65mmHg）

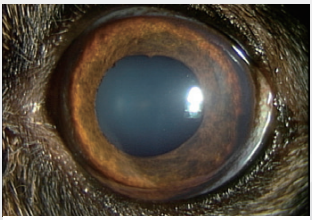

高眼圧症

（眼圧30mmHg）

このお薬は、獣医師の指示により正しくお使いください。

痛みが増すなど目の異常があった時には獣医師にご相談ください。

- 栓を開ける前は冷所（2〜8℃）で保存してください。

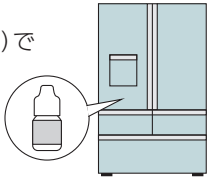

- 栓を開けたら室温（1〜30℃）で保存してもかまいません。
使用期限内であっても、栓を開けたらすみやかにお使いください。

- 保管の際には高温や凍結を避けてください。

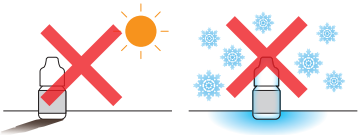

- 他の容器に入れかえて使わないでください。

- 空のベトラタン®容器に他のものを入れて使わないでください。

- 点眼用にのみお使いください。
- 他のワンちゃんには使用しないでください。

目薬のさし方

1

あごの下に片方の手を添えて、
顔を真上に向け、
親指と人差し指で目薬を持ち、
残りの指でまぶたを開きます。

2

目薬の容器がワンちゃんの
視界に入らないように
後ろからさします。

3

容器の先端が目に触れないように
注意してください。

4

目から目薬がこぼれたら
拭き取ってください。

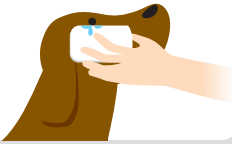

5

数種類の目薬をさす時は、
間隔を5分以上あけてください。

製造販売元 千寿製薬株式会社　販売 DSファーマアニマルヘルス株式会社
2084AH
2018年5月作成