for Animal Use
STEROP®

目の炎症に…

ステロップ®を使用される飼い主さまへ

このお薬は目の炎症を抑える
ステロイドの目薬で、
ワンちゃんの結膜炎、角膜炎、眼瞼炎、
ぶどう膜炎に効果を示します。

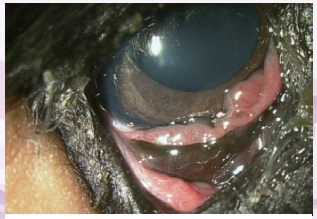

結膜炎

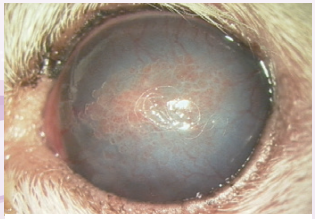

角膜炎

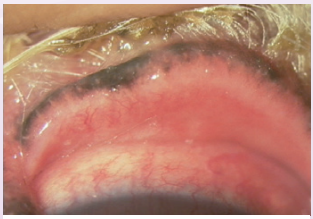

眼瞼炎

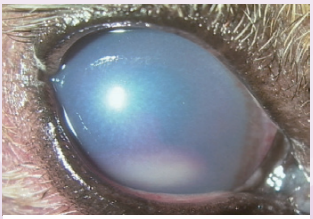

ぶどう膜炎

このお薬は、獣医師の指示により
正しく お使いください。

次の症状が出た場合は、
すぐに連絡もしくは来院してください。

- 目の充血が強くなった
- 色のついた目やにが出るようになった
- 目やにや涙が多くなった
- 目を閉じるようになった（細めるようになった）
- 目をショボショボするようになった
- 目に触れさせなくなった

このお薬は白色の乳濁目薬ですが、
使用するとき 振り混ぜる必要はありません。

- ☑ 使用期限内であっても、栓を開けたらすみやかにお使いください。

- ☑ 保管の際には、高温や凍結を避け、室温（1～30℃）で保存してください。また開封後は必ず遮光できる袋または箱に入れ、直射日光を避けて保存してください。

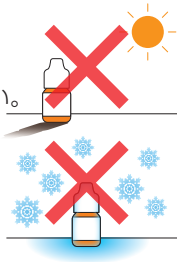

- ☑ 他の容器に入れかえて使わないでください。

- ☑ 空のステロップ®容器に他のものを入れないでください。

- ☑ 点眼用にのみお使いください。
- ☑ 他のワンちゃんには使用しないでください。

目薬のさし方

1 あごの下に片方の手を添えて、
顔を真上に向け、
親指と人差し指で目薬を持ち、
残りの指でまぶたを開きます。

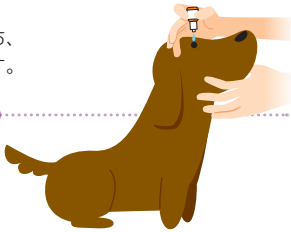

2 目薬の容器がワンちゃんの
視界に入らないように
後ろからさします。

3 容器の先端が目に触れないように
注意してください。

4 目から目薬がこぼれたら
拭き取ってください。

5 数種類の目薬をさす時は、
間隔を5分以上あけてください。

製造販売元 千寿製薬株式会社　販売 DSファーマアニマルヘルス株式会社
2032AH　2018年1月作成